

ESPECIFICAÇÕES GERAIS

01/12

COD. 207/2016

Data: 01/12/2016

Proprietário: SINAL/PE

Projeto: REFORMA

Detalhe: ALVENARIA / HIDRÁULICA

Local: Rua Capitão Lima, nº 50

Santo Amaro - Recife - PE

CONFERRIR MEDIDAS NA OBRA

REVESTIMENTO / PINTURA	
PISO :	LOUÇAS E METAIS :
01- PISO PAVTO TÉRREO PORCELANATO ESMALTADO HD NEUTRA CINZA RETIFICADO 57x57 PAMESA – JÁ COMPRADO	26- BACIA COM CAIXA ACOPLADA LIFE- COD. 98570 E 98351 COM ASSENTO PP. 98981 – 35x60x (H=40)(H=78) – CELITE
02- PISO CALÇADA E RAMPAS PORCELANATO ESMALTADO HD ARABESCO WHITE AD. BOLD 58x58 PAMESA – JÁ COMPRADO	27- TORNEIRA P/ LAVATÓRIO DE MESA COM FECHAMENTO AUTOMÁTICO PRESSMATIC ALFA CF CHBOME COD. 00446101 DOCOL
03- ESCADA MANter MÁRMORE EXISTENTE – FAZER REVITALIZAÇÃO	28- CUBA EM AÇO INOXIDÁVEL POLÍDO STRAKE 300ST.(34x40x14)
04- PISO TÁTIL DE ALERTA – TIPO: PINO INOX – MOZAIK METALIK.	29- TANQUE EM AÇO INOXIDÁVEL POLÍDO – STARKE – 510 (39,5x 49,5 x 22) – 512 (50x 60 x 27)
05- PISO PAVTO SUPERIOR MANter EXISTENTE	30- TORNEIRA PARA COZINHA E TANQUE DE MESA – BICA MÓVEL – COD. 1167C31 – LORENFIT SLIM – LORENZETTI.
PAREDE :	31- BARRAS DE APOIO EM AÇO INOXIDÁVEL POLÍDO DE 80cm.
06- PAREDE REVESTIDA COM PORCELANATO ESM. HD NEUTRA CINZA RETIFICADO 57x57 – CONFORME MARCAÇÃO NA PLANTA	32- SIFÃO AJUSTÁVEL MULTIUSO 66cm – TIGRE
07- PAREDE DA ESCADA CERÂMICA HD HILADA CINZA 34x50 PAMESA – JÁ COMPRADA	
08- FACHADA REVESTIDA COM PORCELANATO ESM. ETNA CIMENTO BOLD 19x50 PAMESA – JÁ COMPRADO	
09- PAREDE DA COPA MANter O REVESTIMENTO EXISTENTE – OBSERVAR NO DETALHAMENTO FAIXA EM PASTILHAS NGK AZUL	
10- PAREDE WC ACESSÍVEL – MANter O REVESTIMENTO EXISTENTE – OBSERVAR DETALHAMENTO	
11- ALVENARIA EMASSADA E PINTADA COM TINTA ACRÍLICA FOSCA NA COR BRANCO GELO.	
12- MEIA PAREDE DA COPA A SER CONSTRUÍDA REVESTIDA DO LADO EXTERNO COM PASTILHAS PORCELANA NGK 5x5 AZUL POLINÉSIA VUR 675 E PELO LADO INTERNO SERÁ REVESTIDA COM PORCELANTO IGUAL AO PISO 57x57 NEUTRA CINZA	
13- ALVENARIA COM TEXTURATTO RÚSTICO NA COR CORTIÇA DA SUVINIL	
RODAPÉ:	
14- RODAPÉ SERÁ CORTADO, NA MÁQUINA, DO PORCELANATO ESM. HD NEUTRA CINZA RETIFICADO 57x57 H=10cm	
TETO:	
15- LAJE REVESTIDA COM PASTA DE GESSO E EMASSADA E PINTADA COM TINTA LÁTEX NA COR BRANCO NEVE	
GRANITO:	
16- MOLDURA JANELA FACHADA EM GRANITO VERDE UBATUBA. CONFORME DETALHE.	
17- REVESTIMENTO DA BASE DA FACHADA EM GRANITO VERDE UBATUBA	
18- JARDINEIRA EM GRANITO VERDE UBATUBA	
19- SOLEIRA PORTA DE ENTRADA EM GRANITO VERDE UBATUBA – VER PAGINAÇÃO PISO	
20- BANCADA, RESPALDO E MONTANTE (COPA) EM GRANITO VERDE UBATUBA – VER DETALHAMENTO	
21- BANCADA, CUBA E RESPALDO (BWC) EM GRANITO AQUALUX	
ESQUADRIAS:	
22- PORTAS INTERNAS – CONFERIR SE PODEM SER APROVEITADAS AS EXISTENTES NO PAVTO SUPERIOR	
23- PORTAS EM VIDRO TEMPERADO VERDE e= 8mm. COM MOLA DORMA DE PISO E PUXADOR EM HASTE DE AÇO INOXIDÁVEL POLÍDO H= 80cm. SEÇÃO QUADRADA.	
24- JANELAS FIXAS EM VIDRO TEMPERADO VERDE e=8mm	
25- ESQUADRIAS DE CORRER EM ALUMÍNIO PRETO E VIDRO VERDE – FACHADA E COPA	

ATENÇÃO: O GRANITO SEGUE AS MEDIDAS DEFINIDAS PELA CERÂMICA - NÃO CORTAR NEM INSTALAR ANTES DE CONFERIR NO LOCAL E TIRAR DÚVIDAS COM A ARQUITETA	
* – PARA SUSTENTAÇÃO DO GRANITO USAR APENAS VERGALHÃO 3/4" E DEIXAR RECUO FRONTAL DE 200mm;	* – TOMAR CUIDADO COM A LIMPEZA NA INSTALAÇÃO DO GRANITO
* – LOCAR CUBAS E COOKTOP DE ACORDO COM OS EIXOS FORNECIDOS;	* – CONFERIR AS MEDIDAS NO LOCAL. AS COTAS DA PLANTA SÃO APENAS PARA EFEITO DE ORÇAMENTO;

NÓS NÃO NOS RESPONSABILIZAMOS POR:

1. LEVANTAMENTO E CONFERÊNCIA DAS MEDIDAS NO LOCAL
2. COORDENAÇÃO, COMPATIBILIZAÇÃO E APROVAÇÃO LEGAL DOS PROJETOS COMPLEMENTARES COMO: ESTRUTURAL, AR CONDICIONADO, EXAUSTÃO, VENTILAÇÃO, GÁS, INCÊNDIO, SEGURANÇA, DE INSTALAÇÕES ELÉTRICAS, DADOS E VOZ, DE INSTALAÇÕES HIDROSANITÁRIAS E PROJETO LUMINOTÉCNICO.
3. EXECUTAR E FISCALIZAR TODA A OBRA E REDE DE FORNECEDORES CONTRATADOS PELO CLIENTE.

O CLIENTE FICA CIENTE QUE:

O IDEAL É CONTRATAR UM RESPONSÁVEL TÉCNICO QUE FIQUE OBRIGADO A ACOMPANHAR, EXECUTAR E FISCALIZAR TODA A OBRA, NO QUE SE REFERE AOS ITENS ACIMA E AO CUMPRIMENTO FIEL DO PROJETO DE ARQUITETURA AQUI CONTIDO. TORNADO-O RESPONSÁVEL TÉCNICAMENTE PELA OBRA, COMO TAMBÉM PELA QUALIDADE DOS SERVIÇOS E SEUS FORNECEDORES.

DURANTE A EXECUÇÃO DA OBRA, QUALQUER ALTERAÇÃO NESTE PROJETO, NO SENTIDO DE OTIMIZÁ-LO, PODERÁ SER SOLICITADO PELA ARQUITETA, SEM QUE NENHUMA RESPONSABILIDADE TÉCNICA E FINANCEIRA RECAI SOBRE A MESMA

O PROJETO AQUI CONTIDO DEVERÁ SER EXECUTADO NA ÍNTEGRA E EXCLUSIVAMENTE PARA O LOCAL DETERMINADO, NÃO PODENDO SER TOTAL OU PARCIALMENTE REPRODUZIDO EM OUTRO AMBIENTE.

TODOS OS DIREITOS AUTORAIS AQUI DESTE PROJETO SÃO DE PROPRIEDADE DA ARQUITETA CLÁUDIA CAPUANO crea 22255-D/PE. FICANDO A MESMA PROTEGIDA PELA LEI DO DIREITO AUTORAL

RECIFE, 20 DE NOVEMBRO DE 2016.

DE ACORDO: _____
SINAL - PE

REV.	DATA	EMISSÃO INICIAL	PROJETO EXECUTIVO PARA ORÇAMENTO	OBSERVAÇÕES	DESENHO
01	01/12/2016	REVISÃO 01			
00	21/11/2016	EMISSÃO INICIAL			

APROVADO ___/___/___

ESCALA 1/50 - PAPEL A3



1. PRECISA FAZER UMA REVISÃO NAS ESTRUTURAS DE MADEIRA QUE SUSTENTAM AS TELHAS;
2. SUBSTITUIR AS TELHAS QUEBRADAS E SEGUIR AS ORIENTAÇÕES DE INCLINAÇÃO, CUMEEIRA E ALGEROZ DO PROJETO ABAIXO;
3. CRIAR CALHAS IMPERMEABILIZADAS;
4. TUBULAR DESCIDA DA ÁGUA PLUVIAL CONFORME INDICAÇÃO DO PROJETO ABAIXO;
5. CRIAR AS PLATIMBANDAS EM VERMELHO H=1000
6. CRIAR A ÁREA TÉCNICA PARA OS SPLITS E IMPERMEABILIZAR A LAJE COM MANTA;
7. RESTAURAR AS PÉRGOLAS EXISTENTES - CRIAR A PASSAGEM PARA A COBERTA ATRAVÉS DA PORTA EM FERRO PINTADA NA COR PRETA CONFORME PROJETO ABAIXO;

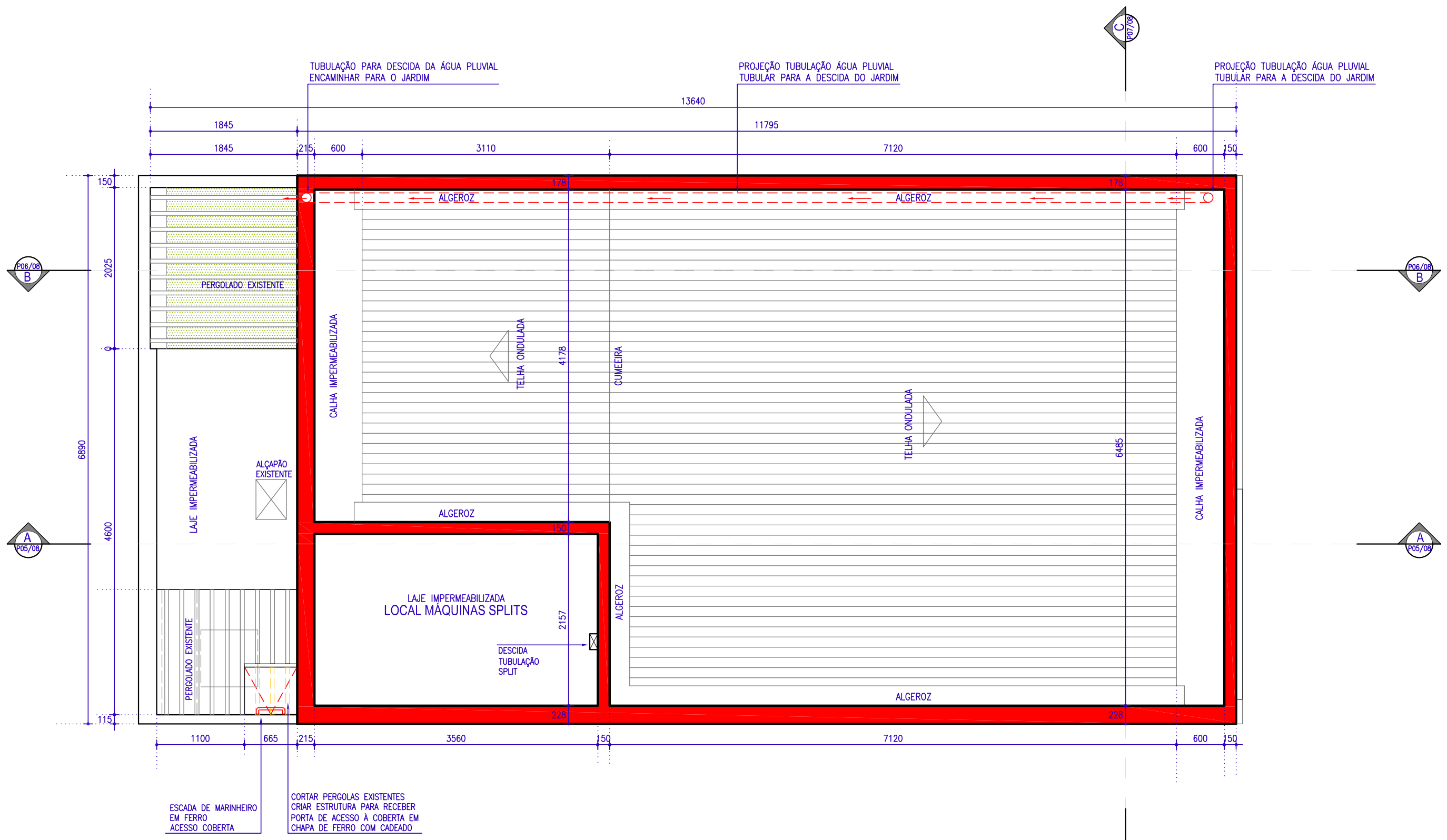

Planta de Coberta
ESCALA 1/50

REV.	DATA	DESCRIÇÃO	PROJ.	DES.
01	01/12/2016	REVISÃO 01	Cláudia	Cláudia
00	21/11/2016	EMISSION INICIAL - PROJETO EXECUTIVO PARA ORÇAMENTO	Cláudia	Cláudia
		OBSERVAÇÕES		



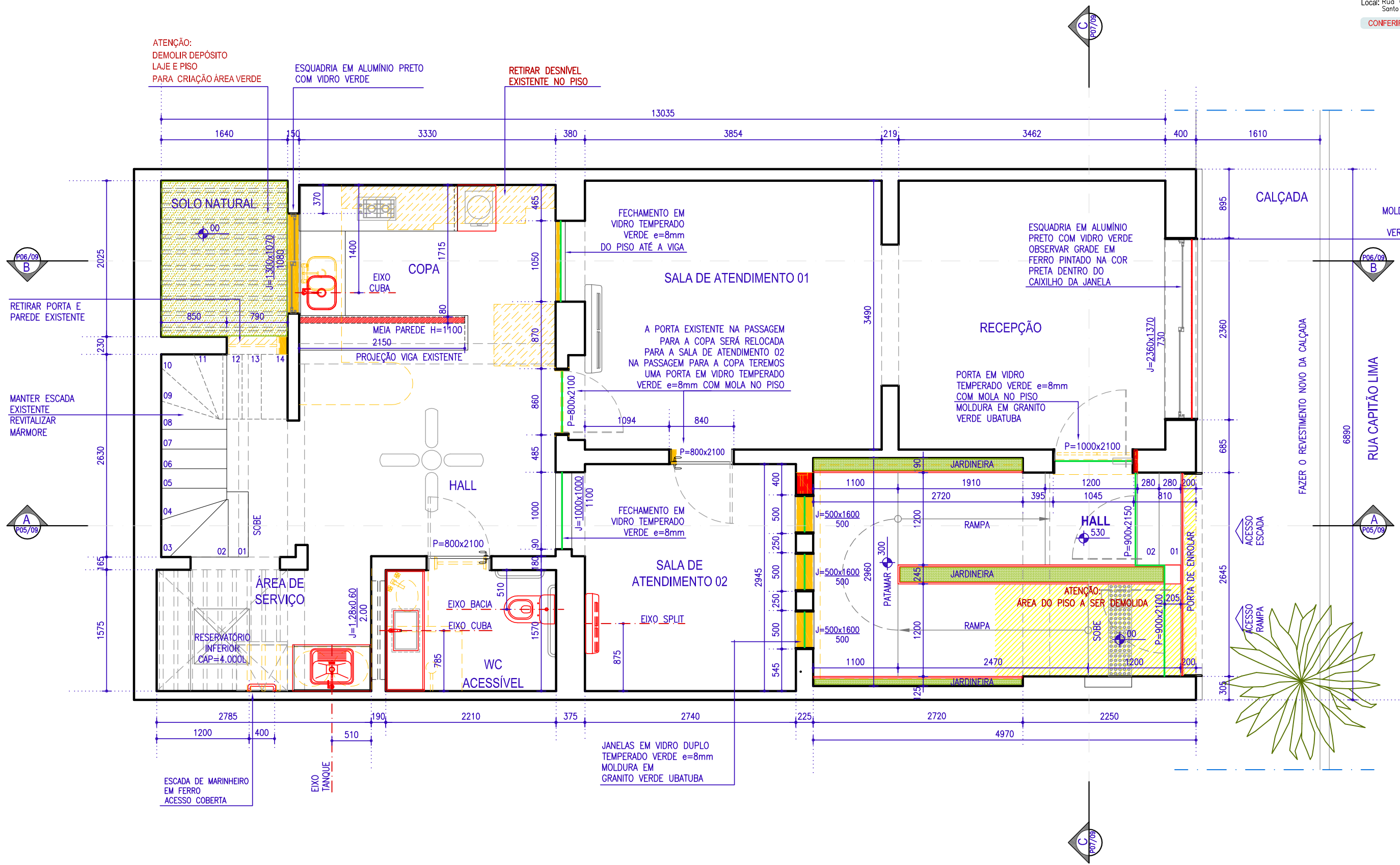

Planta Baixa Térreo
ESCALA 1/50

APROVADO

ESCALA 1/50 - PAPEL A3



REV.	DATA	EMISSÃO INICIAL	PROJETO EXECUTIVO PARA ORÇAMENTO	CLÁUDIA	CLÁUDIA	DESENHO
01	01/12/2016	REVISÃO 01				
00	21/11/2016	EMISSÃO INICIAL				

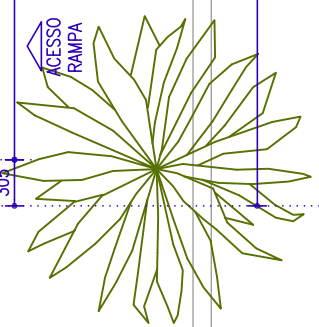

1. SEM REFORMA DE ALVENARIA - APENAS AS JANELAS DA VARANDA SERÃO REDIMENSIONADAS CONFORME PROJETO ABAIXO;
2. MANTER PISO EXISTENTE;
3. NAS PAREDES COM INFILTRAÇÃO, RETIRAR O REBOCO, FAZER A IMPERMEABILIZAÇÃO E REFAZER O CAPIAÇO;
4. PAREDES; EMASSAR E PINTAR COM TINTA ACRÍLICA FOSCA NA COR BRANCO GELO;
5. TETO: EMASSAR E PINTAR COM TINTA LÁTEX FOSCA NA COR BRANCO NEVE;
6. PORTAS: RESTAURAR E PINTAR COM ESMALTE SINTÉTICO NA COR BRANCO GELO ACETINADO;
7. JANELAS: RESTAURAR, LIXAR E PINTAR COM VERNIZ FOSCO ;

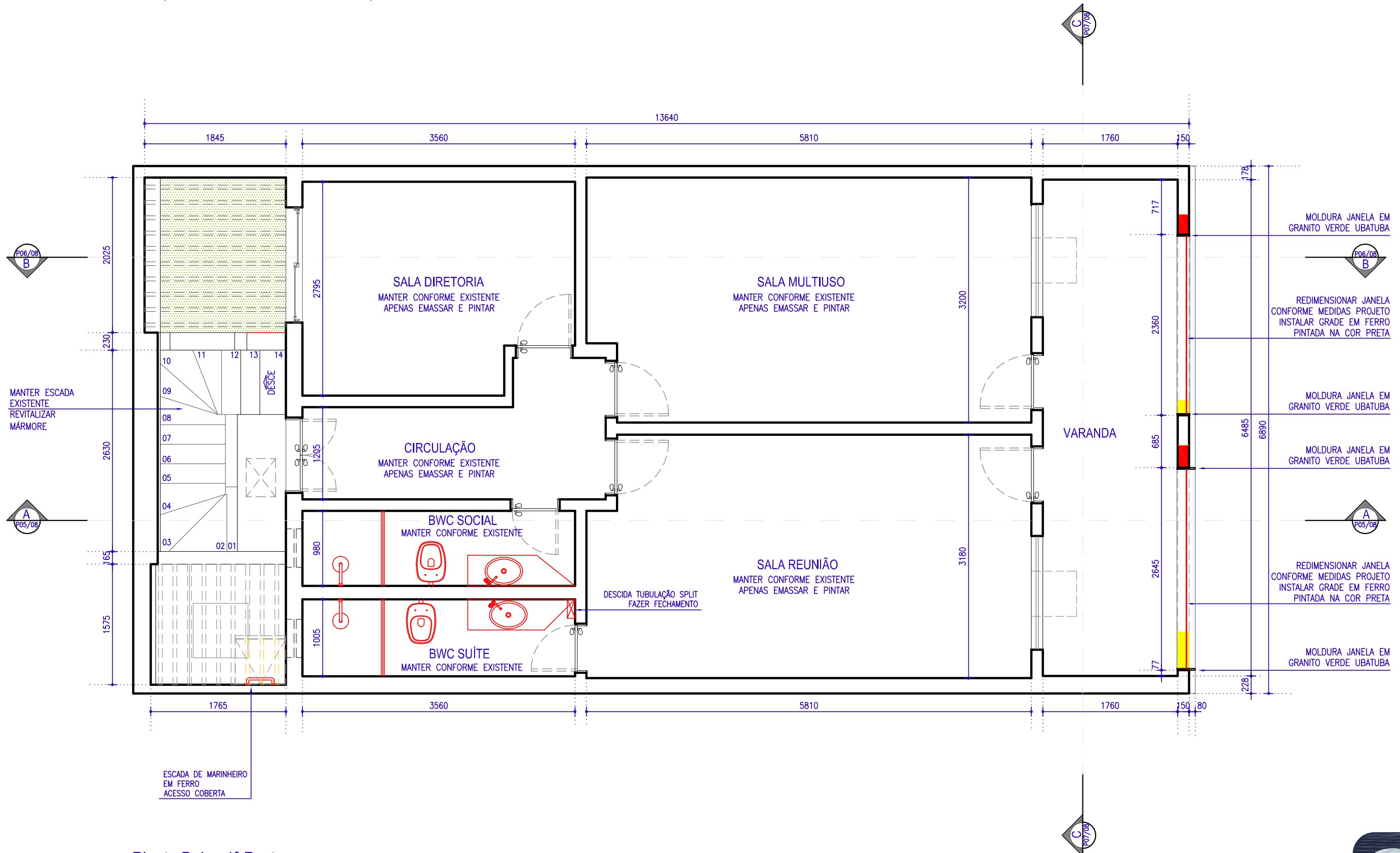

REV.	DATA	DESCRIÇÃO	PROJ.	DESENH.
01	01/12/2016	REVISÃO 01	Cláudia	Cláudia
00	21/11/2016	EMIÇÃO INICIAL - PROJETO EXECUTIVO PARA ORÇAMENTO	Cláudia	Cláudia

Planta Baixa 1º Pavto
ESCALA 1/50

APROVADO

ESCALA 1/50 - PAPEL A3



LEGENDA:



- Rodapé em Porcelanato cortado igual ao piso
- Detalhes de revestimento em pastilha de porcelana NGK azul polinésia
- Parede ou meia parede revestida com porcelanato igual ao piso 57x57
- Detalhes em granito verde ubatuba

05/12

COD. 207/2016
 Data: 30/11/2016
 Proprietário: SINAL/PE
 Projeto: REFORMA
 Detalhe: PAGINAÇÃO PISO
 Local: Rua Capitão Lima, nº 50
 Santo Amaro - Recife - PE
 CONFERRIR MEDIDAS NA OBRA

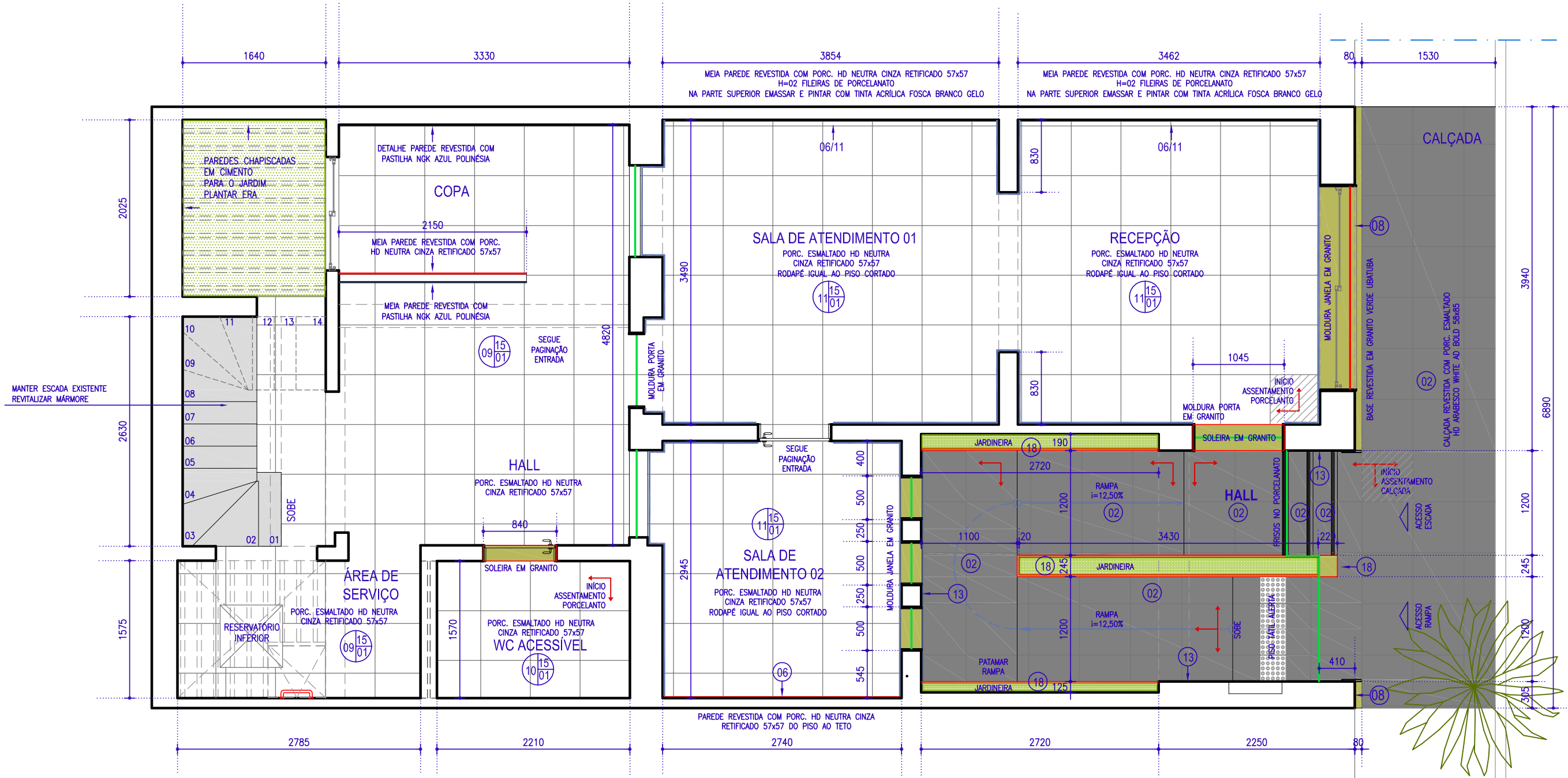

Planta Baixa Térreo - Paginação Piso
 ESCALA 1/50

- PAVTO SUPERIOR MANTER REVESTIMENTOS EXISTENTES
- EMASSAR E PINTAR AS PAREDES COM TINTA ACRÍLICA FOSCA BRANCO GELO
- EMASSAR E PINTAR O TETO COM TINTA LÁTEX FOSCA BRANCO NEVE
- RESTAURAR E PINTAR AS PORTAS

REV.	DATA	EMISSÃO INICIAL - PROJETO EXECUTIVO	CIUDADE	DESENHO
00	30/11/2016			

APROVADO / /

ESCALA 1/50 - PAPEL A3



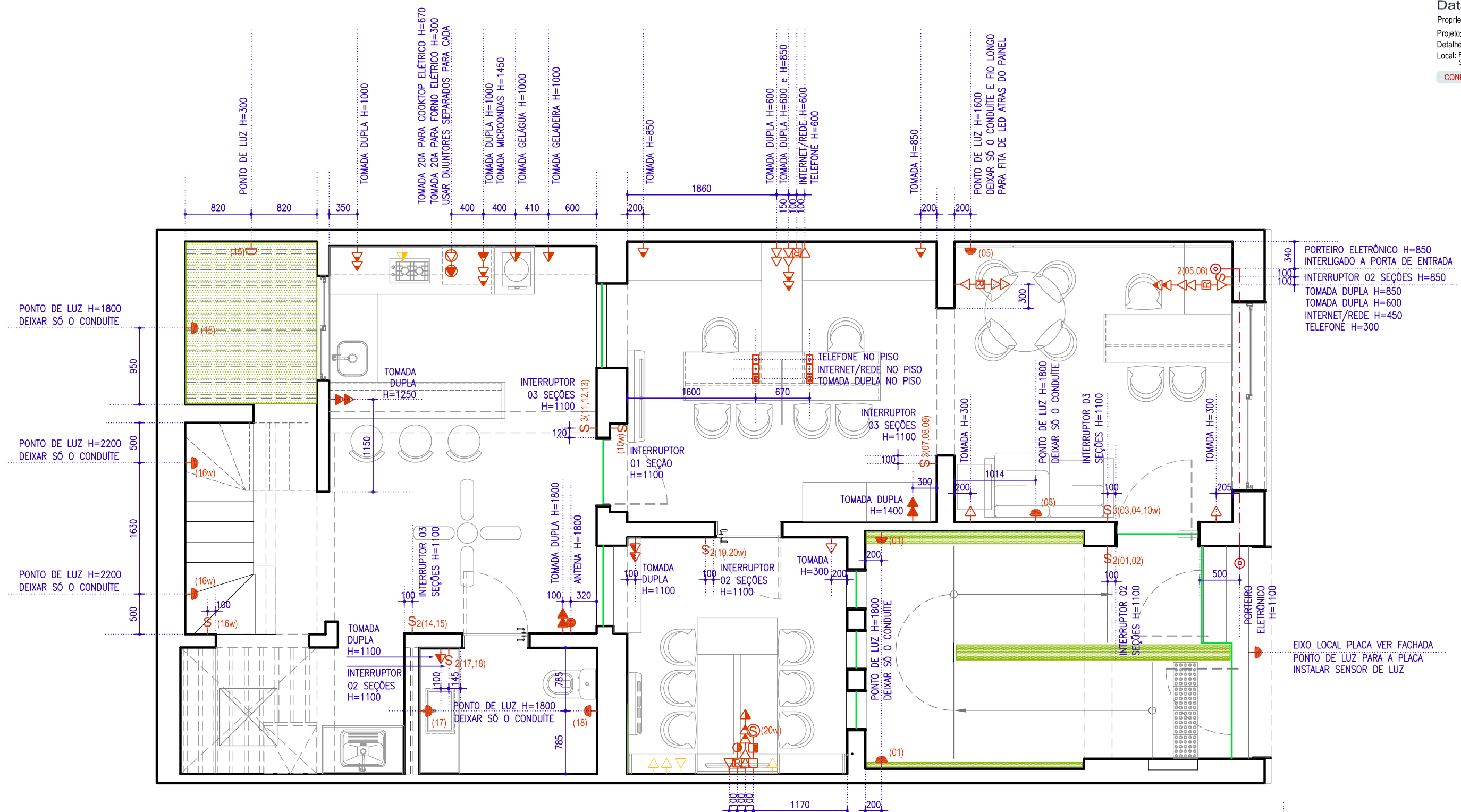

Planta Baixa Térreo - Pontos ELÉTRICOS
ESCALA 1/50

- TELEFONE H=600
- INTERNET/REDE H=600
- ANTENA H=1200
- TOMADA DUPLA H=600
- H=900 e H=1200
- CAIXA PASSAGEM 4X4 H=600 e H=1200
- INTERRUPTOR H=900

- OBSERVAÇÕES IMPORTANTES:
- LINHA THESI DA BTICINO OU SCHNEIDER DECOR NA COR CINZA CHUMBO.
 - AS COTAS INDICADAS NO PROJETO INDICAM OS EIXOS HORIZONTAL E VERTICAL DAS TOMADAS E PONTOS ELÉTRICOS.
 - TODAS AS CAIXAS SERÃO FIXADAS NA VERTICAL
 - VER PONTOS DE LUZ NA PLANTA DE ILUMINAÇÃO.
 - PREVER PROJETO ESPECÍFICO PARA LOCAÇÃO DE PONTOS PARA CÂMERA E ALARME DE SEGURANÇA SEGUINDO EMPRESA CONTRATADA
 - PAVTO SUPERIOR MANTER PONTOS EXISTENTES SEM ACRÉSCIMOS

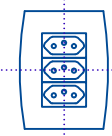

REV.	DATA	EMISSÃO INICIAL - PROJETO EXECUTIVO	CLÁUDIA
00	30/11/2016	DESENHO	

APROVADO ___/___/___

ESCALA 1/50 - PAPEL A3



FAZER UMA REVISÃO NAS ESTRUTURAS DE MADEIRA QUE SUSTENTAM AS TELHAS;
SUBSTITUIR AS TELHAS QUEBRADAS
SEGUIR AS ORIENTAÇÕES DE INCLINAÇÃO, CUMEIRA E ALGEROZ

CALHA IMPERMEABILIZADA

CALHA IMPERMEABILIZADA

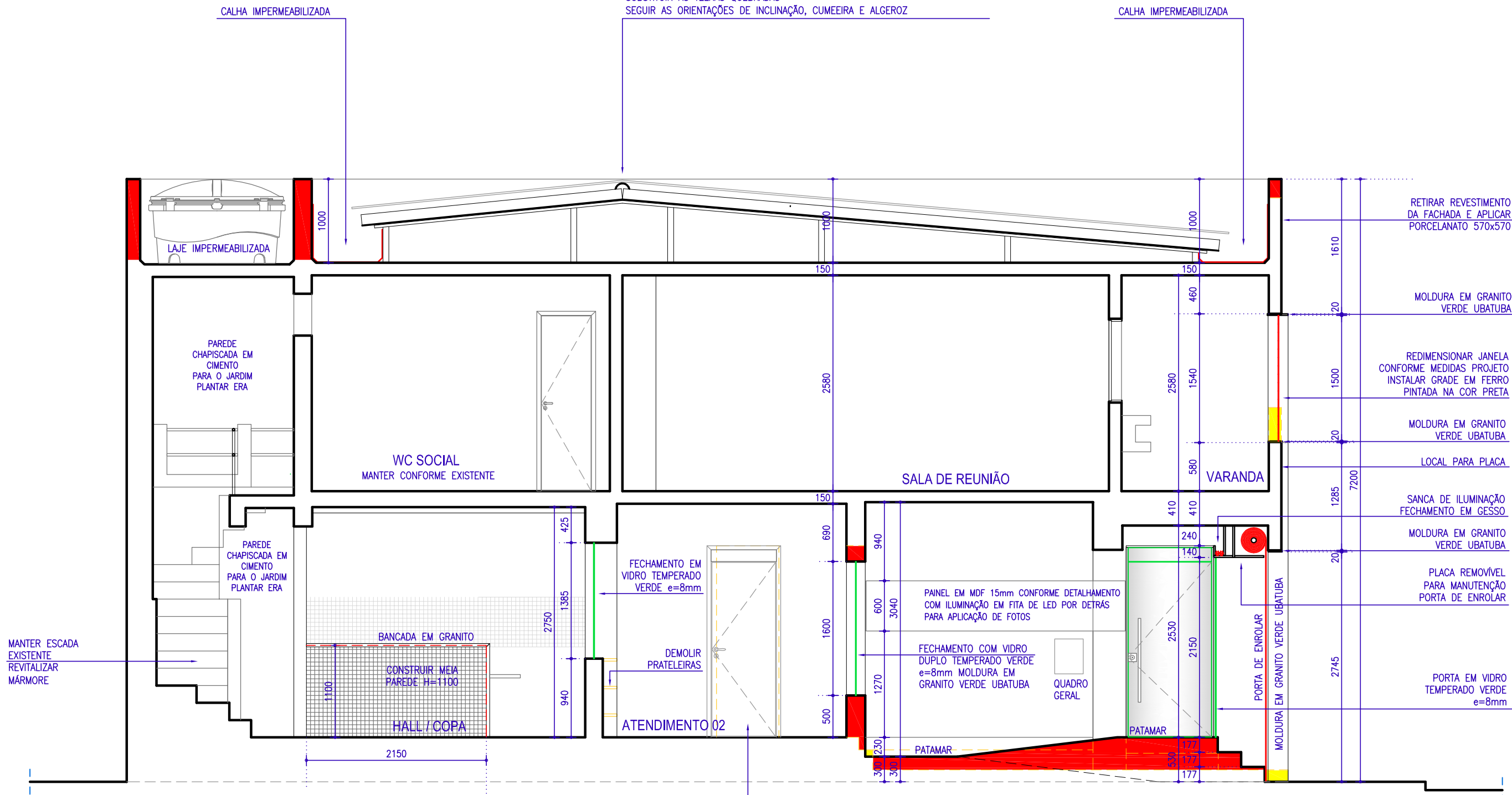

RETIRAR REVESTIMENTO DA FACHADA E APLICAR PORCELANATO 570x570

MOLDURA EM GRANITO VERDE UBATUBA

REDIMENSIONAR JANELA CONFORME MEDIDAS PROJETO
INSTALAR GRADE EM FERRO PINTADA NA COR PRETA

MOLDURA EM GRANITO VERDE UBATUBA

LOCAL PARA PLACA

SANCA DE ILUMINAÇÃO FECHAMENTO EM GESSO

MOLDURA EM GRANITO VERDE UBATUBA

PLACA REMOVÍVEL PARA MANUTENÇÃO PORTA DE ENROLAR

PORTA EM VIDRO TEMPERADO VERDE e=8mm

MANTER ESCADA EXISTENTE REVITALIZAR MÁRMORE

A PORTA EXISTENTE NA PASSAGEM PARA A COPA SERÁ RELOCADA PARA A SALA DE ATENDIMENTO 02

REV.	DATA	DESCRIÇÃO	PROJETO	EXECUTIVO	PARA	ORÇAMENTO	OBSERVAÇÕES
01	01/12/2016	REVISÃO 01					
00	21/11/2016	EMIÇÃO INICIAL					

Corte AA
ESCALA 1/50

APROVADO

ESCALA 1/50 - PAPEL A3



FAZER UMA REVISÃO NAS ESTRUTURAS DE MADEIRA QUE SUSTENTAM AS TELHAS;
SUBSTITUIR AS TELHAS QUEBRADAS
SEGUIR AS ORIENTAÇÕES DE INCLINAÇÃO, CUMEEIRA E ALGEROZ

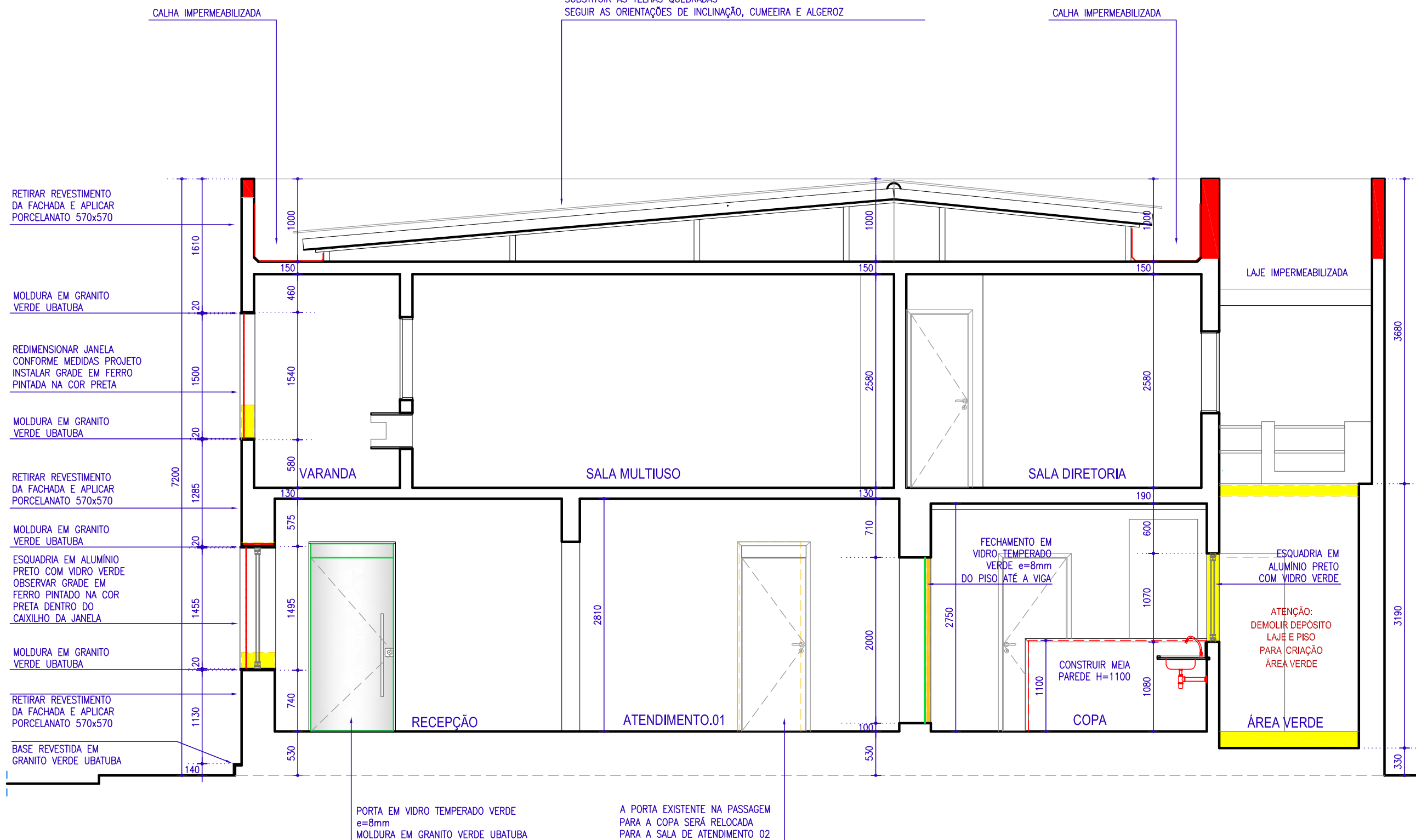

Corte BB
ESCALA 1/50

APROVADO _____

ESCALA 1/50 - PAPEL A3

Arquiteta: CLÁUDIA CAPUANO

REV.	DATA	OBSERVAÇÕES
01	01/12/2016	REVISÃO 01
00	21/11/2016	EMIÇÃO INICIAL - PROJETO EXECUTIVO PARA ORÇAMENTO
		DESIGNO



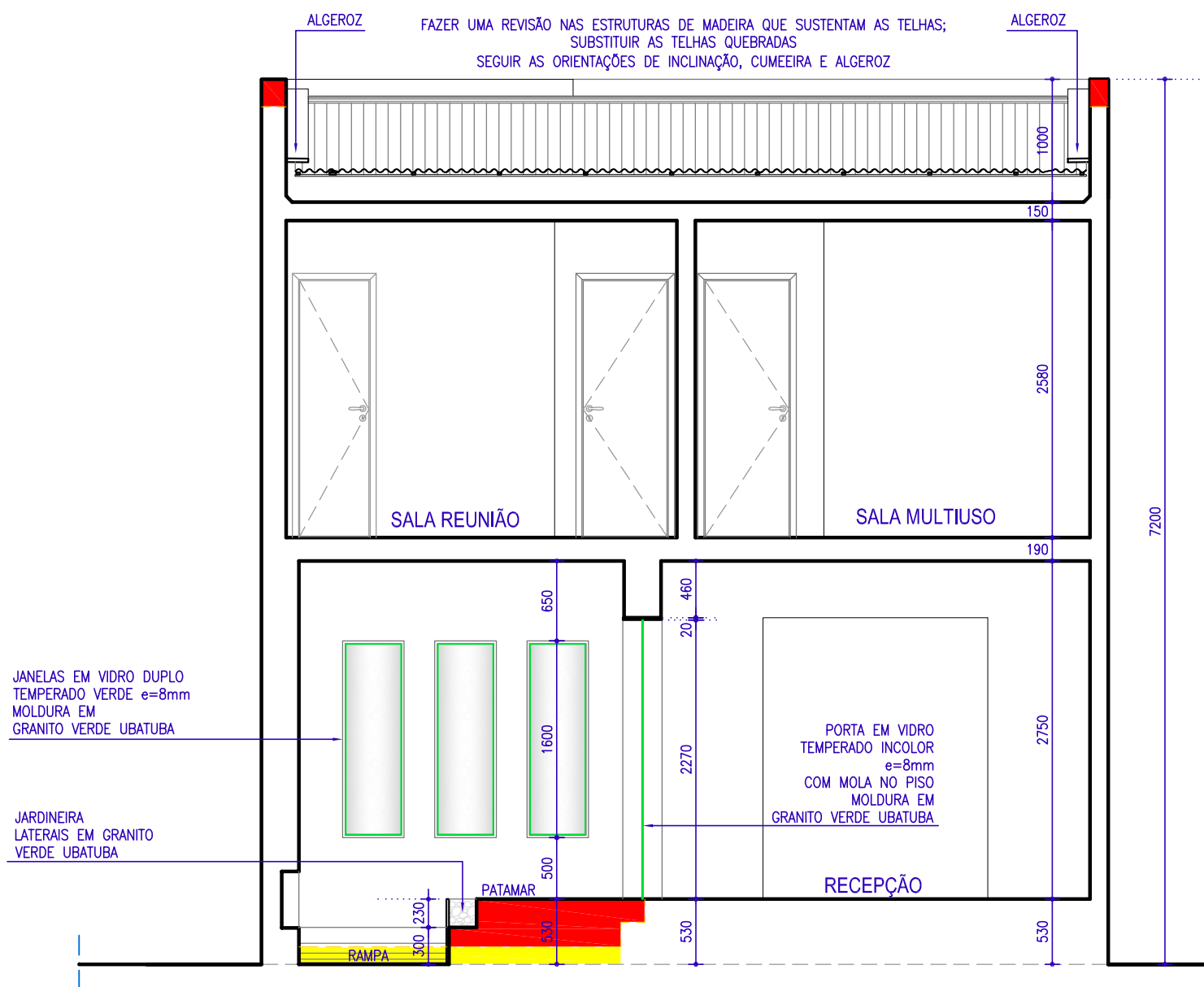

Corte CC
 ESCALA 1/50

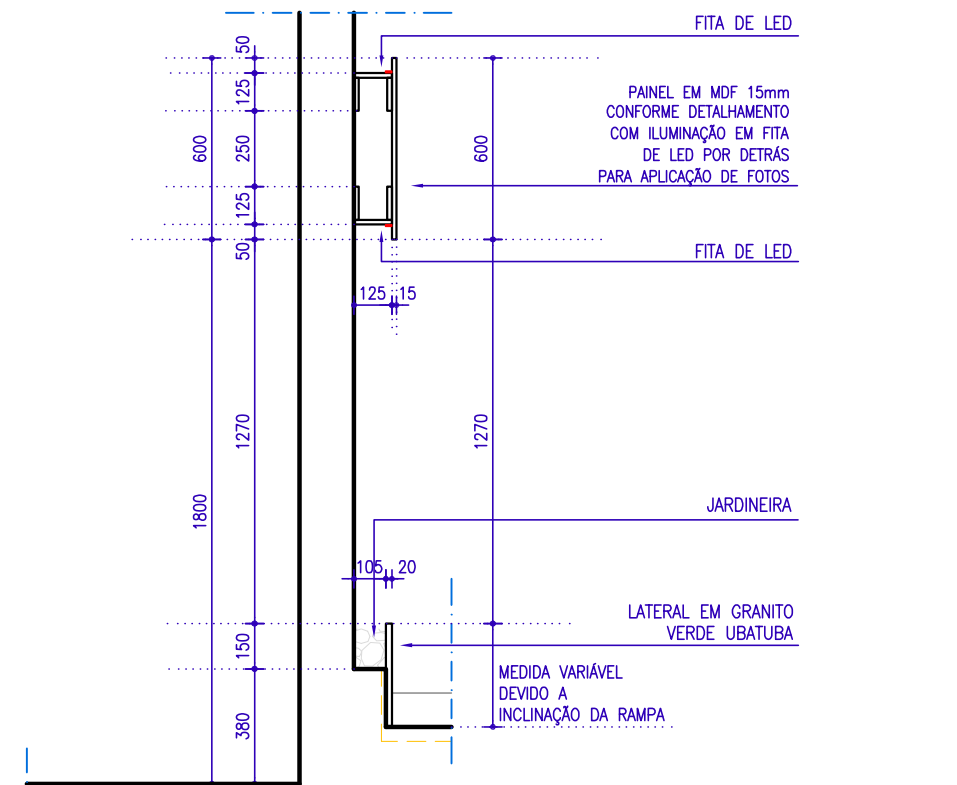

Detalhe Corte DD
 ESCALA 1/25

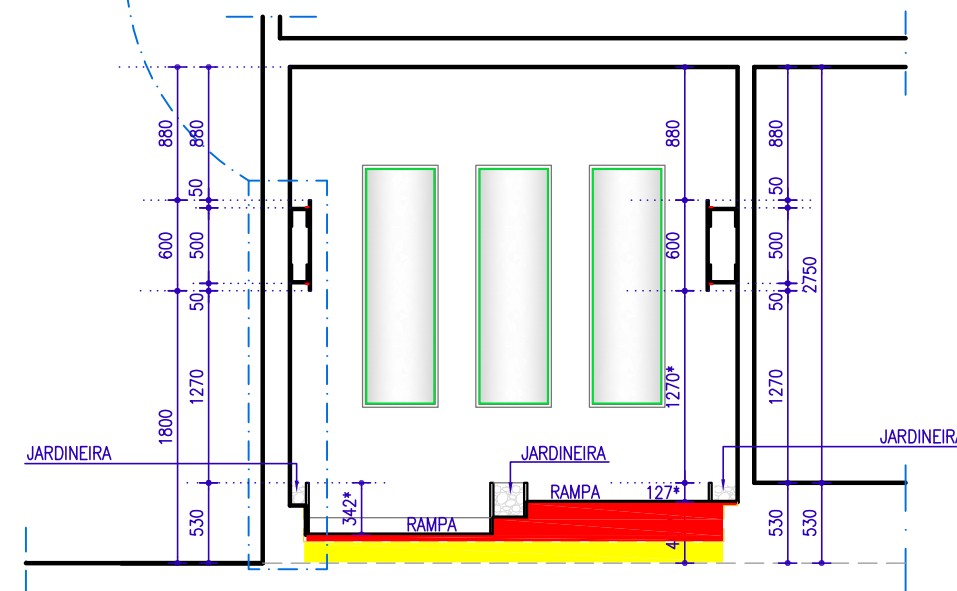

Corte DD
 ESCALA 1/50

REV.	DATA	OBSERVAÇÕES
01	01/12/2016	REVISÃO 01
00	21/11/2016	EMISSION INICIAL - PROJETO EXECUTIVO PARA ORÇAMENTO

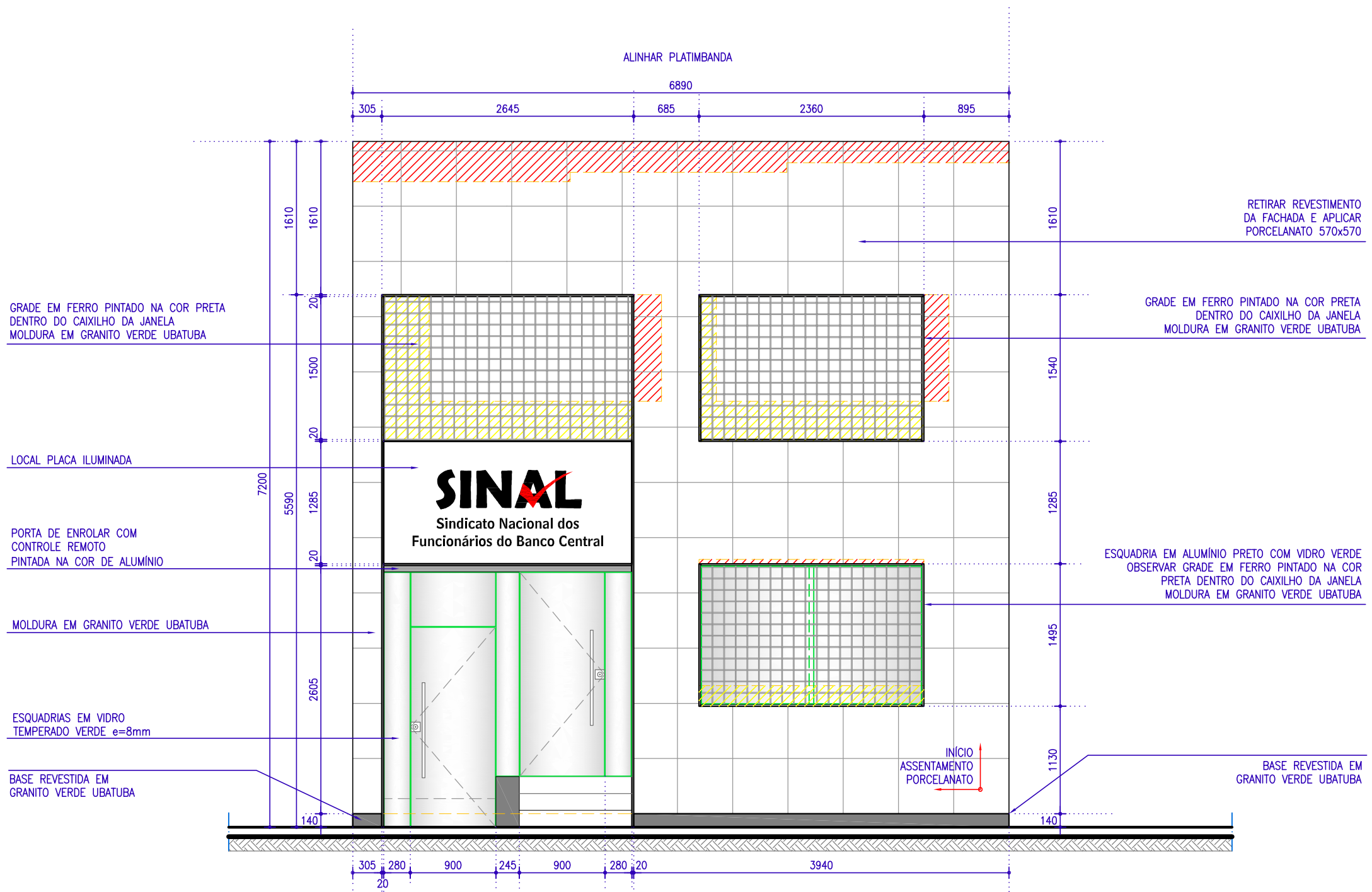

Fachada Frontal
 ESCALA 1/50

REV.	DATA	DESCRIÇÃO	PROJ.	DES.
01	01/12/2016	REVISÃO 01	Cláudia	Cláudia
00	21/11/2016	EMIÇÃO INICIAL - PROJETO EXECUTIVO PARA ORÇAMENTO	Cláudia	Cláudia
		OBSERVAÇÕES		



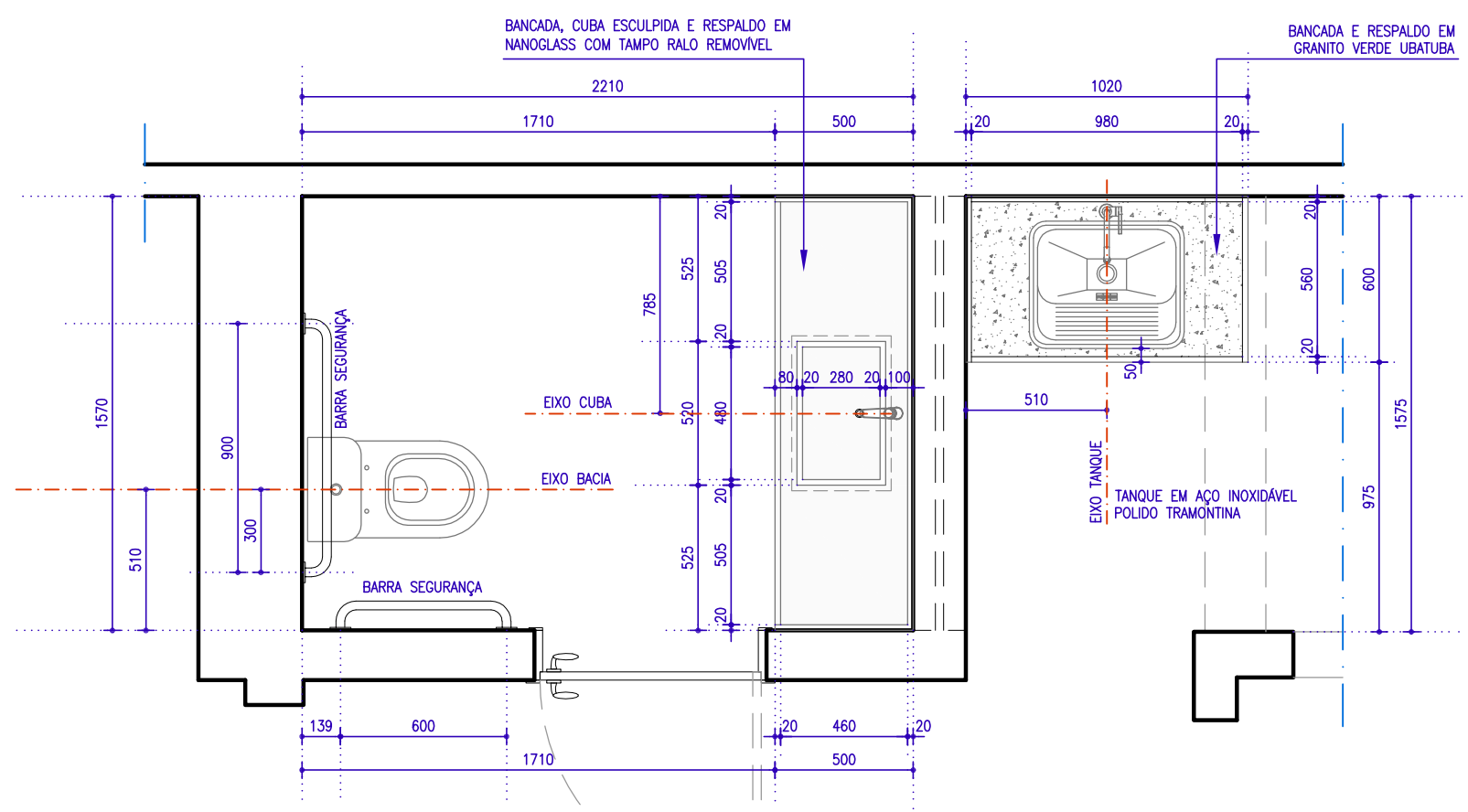

Planta Baixa WC Acessível
 Escala: 1/25

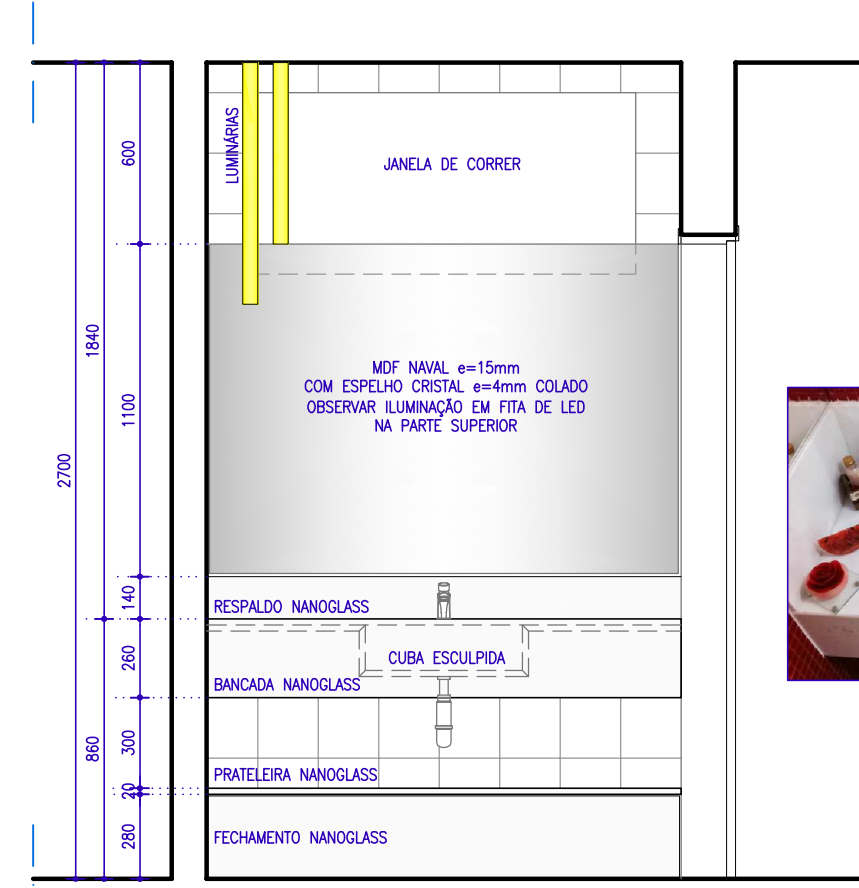

Corte WC - Vista Frontal Bancada
 Escala: 1/25

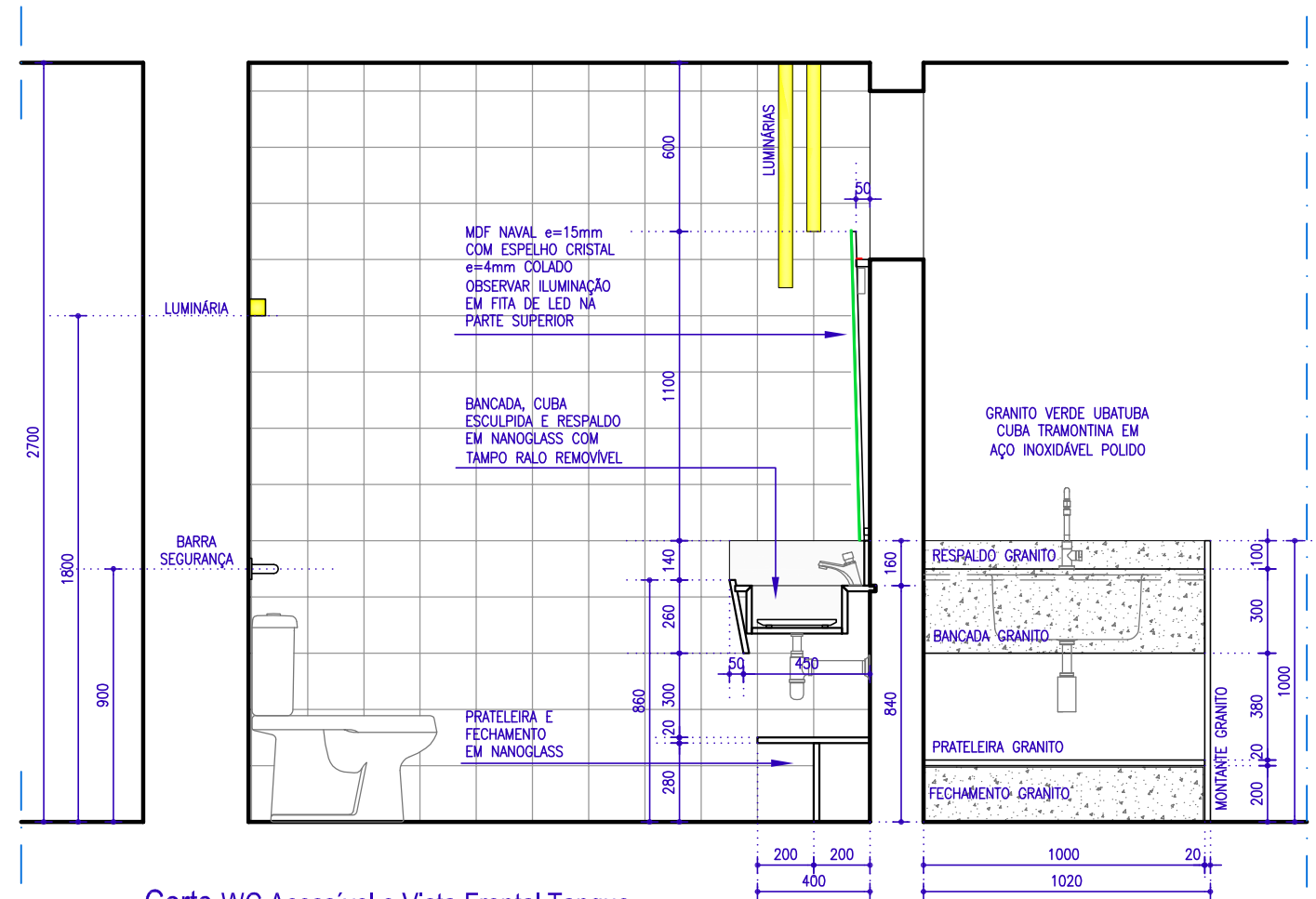

Corte WC Acessível e Vista Frontal Tanque
 Escala: 1/25

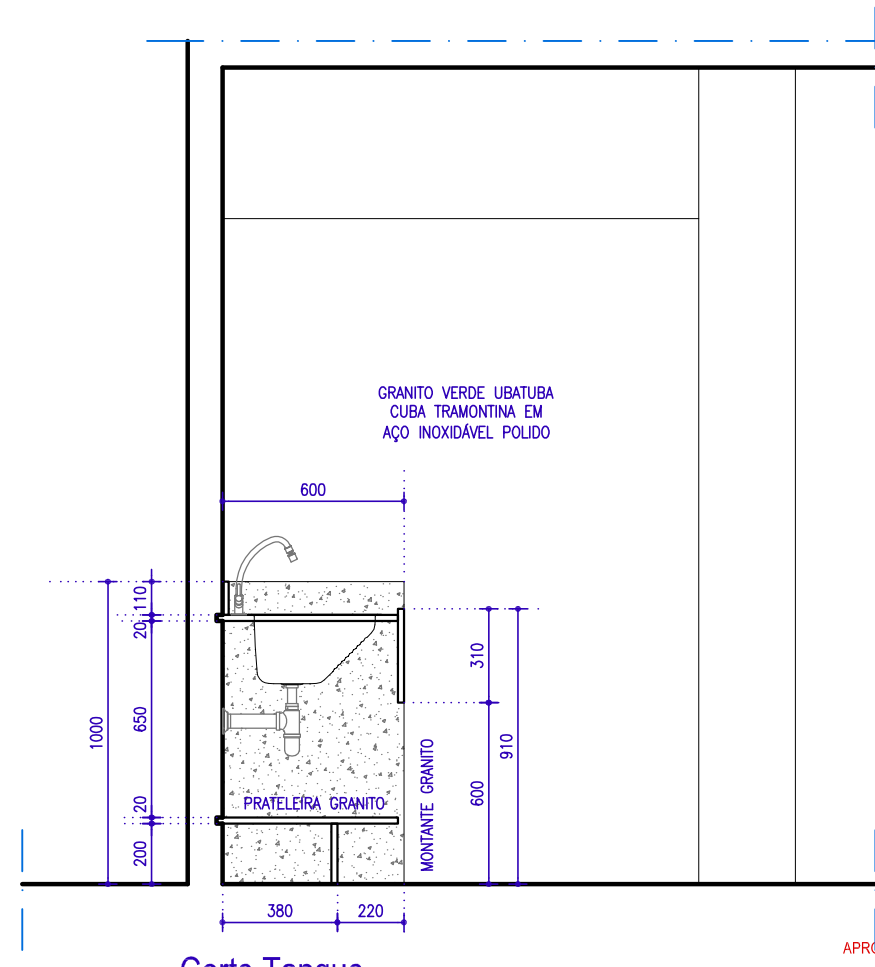

Corte Tanque
 Escala: 1/25

00	30/11/2016	EMISSÃO INICIAL - PROJETO EXECUTIVO	CLÁUDIA	DESENHO
REV.	DATA	OBSERVAÇÕES		

APROVADO: / /

ESCALA 1/25 - PAPEL A3



GRANITO VERDE UBATUBA

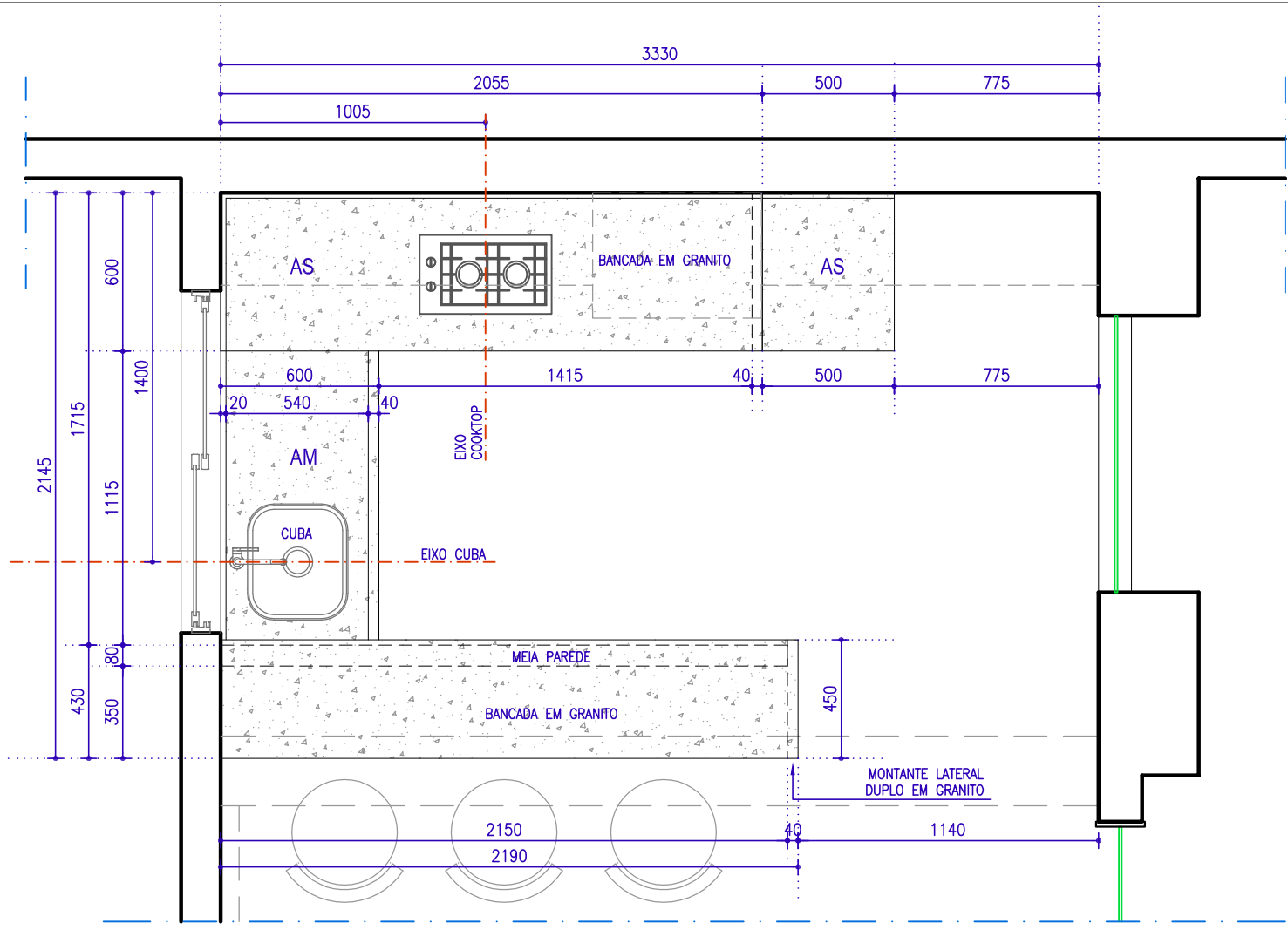

Planta Baixa COPA
Escala: 1/25

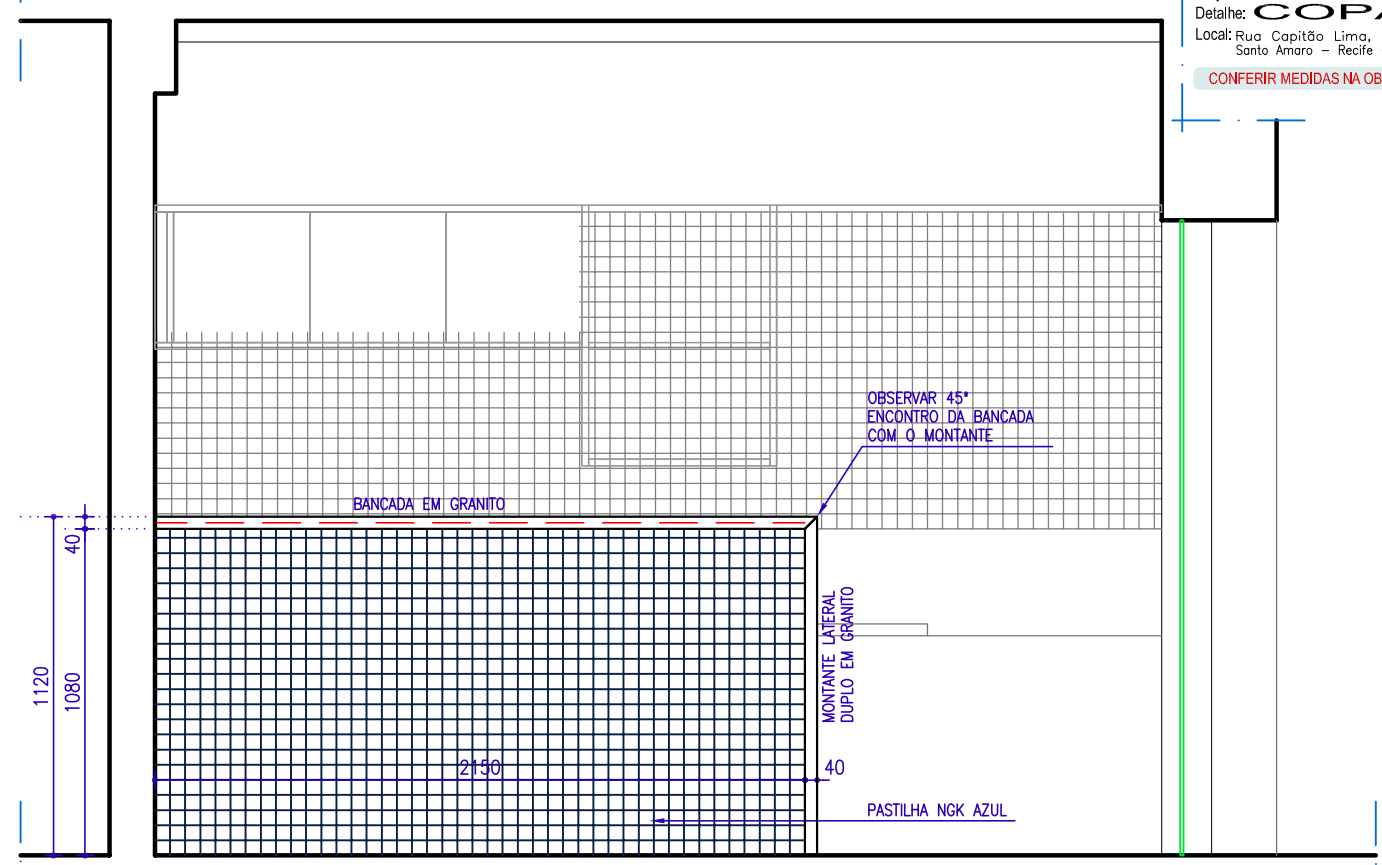

Vista Frente Bancada Copa
Escala: 1/25

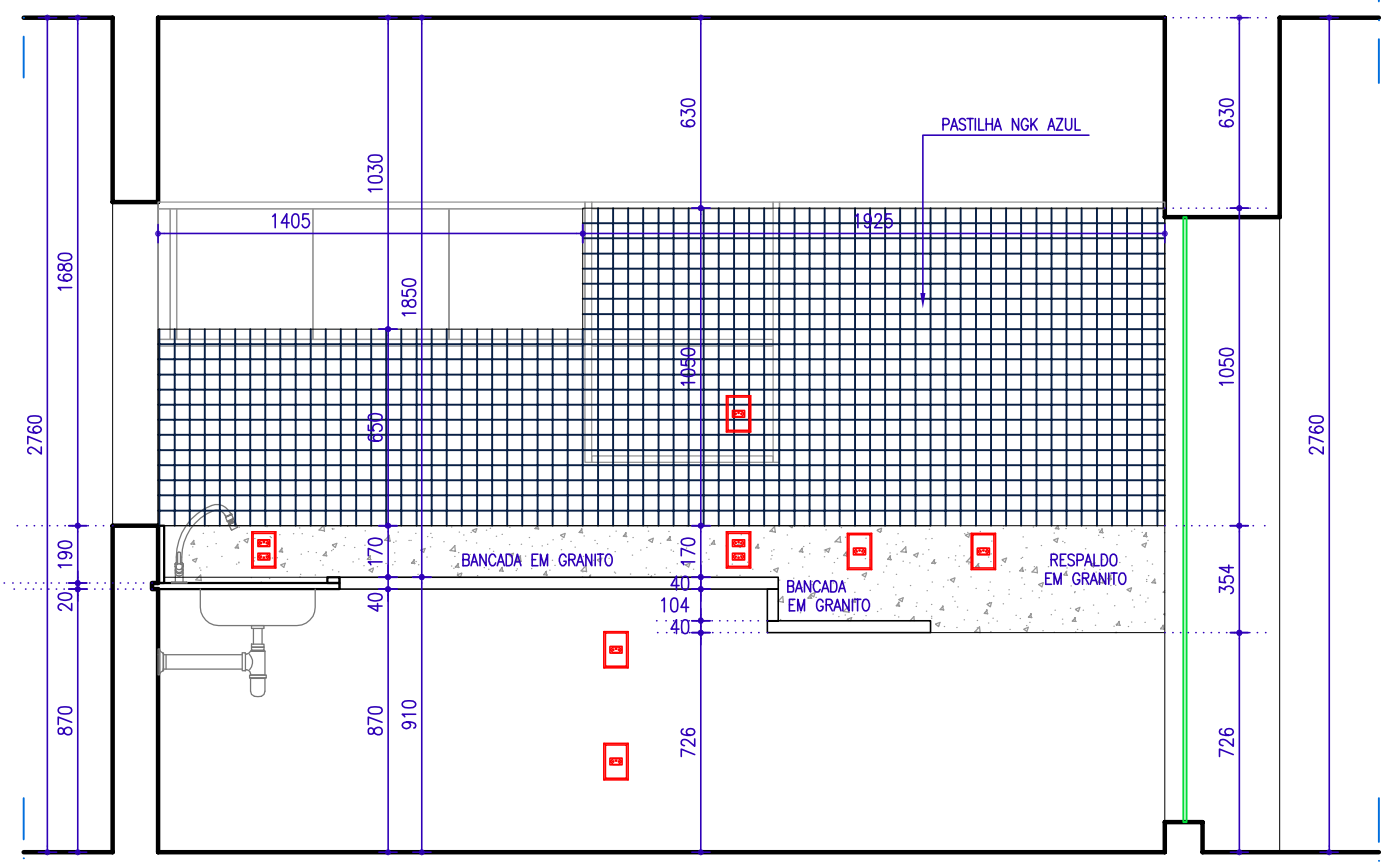

Corte Bancada Cuba
Escala: 1/25

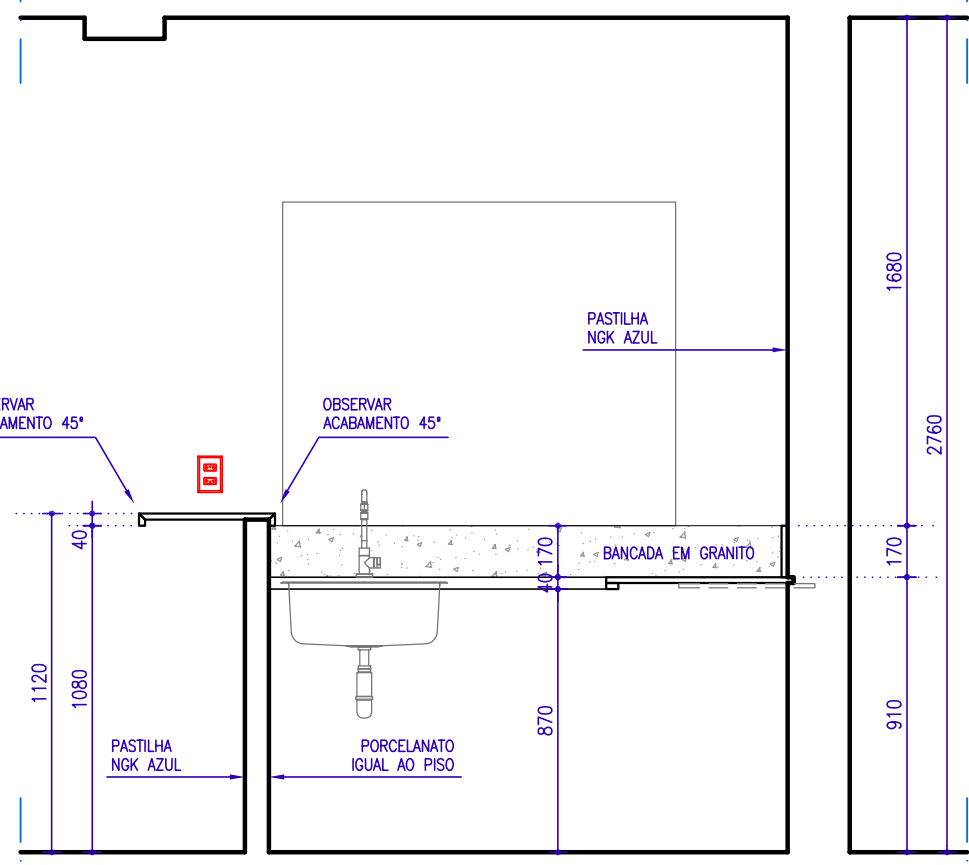

Corte Bancada Cooktop
Escala: 1/25

REV.	DATA	EMISSÃO INICIAL - PROJETO EXECUTIVO	CLÁUDIA	DESENHO
00	30/11/2016			

APROVADO: / /

ESCALA 1/25 - PAPEL A3

